



UNE LUTTE DE CHAQUE INSTANT POUR VAINCRE LE CANCER

LA LIGUE CONTRE LE CANCER, PARTENAIRE DE VOTRE VIE

Ligue nationale contre le cancer - www.ligue-cancer.net

SOMMAIRE

LE MOT DE LA PRÉSIDENTE	3
SE DONNER LES MOYENS DE VAINCRE LES CANCERS ...	4
S'ENGAGER SUR TOUS LES FRONTS	6
Chercher pour guérir	6
Prévenir pour protéger	8
Accompagner pour aider	10
Questionner et revendiquer	12
S'IMPLIQUER POUR AVANCER	14
Une organisation fédérale	14
Une école de formation	15
Une dimension internationale	16
EN SAVOIR PLUS	17
LA LIGUE EN BREF	18
COMMENT REJOINDRE LA LIGUE CONTRE LE CANCER ? ...	19

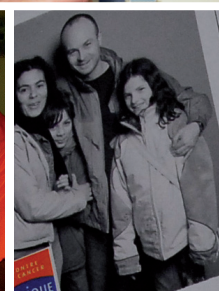
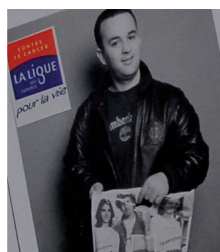

LE MOT DE LA PRÉSIDENTE

LE CANCER, UN PHÉNOMÈNE DE SOCIÉTÉ



Parce que le cancer est la 1^{re} cause de mortalité en France, parce qu'il concerne directement ou indirectement plusieurs millions de personnes, parce qu'il a un impact considérable sur notre société, la Ligue contre le cancer, presque 100 ans après sa création, est plus que jamais l'acteur indépendant incontournable pour lutter contre le cancer en fédérant et mobilisant tous les acteurs sanitaires, socio-économiques, associatifs et politiques.

La lutte contre le cancer connaît depuis une dizaine d'années une véritable révolution tant médicale que culturelle. Mais comment garantir que chaque personne touchée par le cancer bénéficiera de la meilleure prise en charge globale ? Aujourd'hui, la maladie n'a plus uniquement des conséquences physiques mais aussi sociales, économiques ou professionnelles pour les malades et leurs proches. Les enjeux de la lutte contre le cancer ont, indéniablement, changé de dimension. Il est donc du devoir de la Ligue contre le cancer de ne laisser personne dans l'ignorance, la solitude et l'injustice. La Ligue est la seule association de la lutte contre la maladie cancéreuse à s'investir en tant que leader dans le soutien à la recherche, à s'implanter durablement dans les campagnes comme dans les villes pour sensibiliser au dépistage et aux dangers de l'utilisation ou de la consommation de certains produits et à apporter des aides directes et pratiques aux personnes malades et à leurs proches. Mener de front ces missions parfaitement complémentaires constitue l'identité même de la Ligue contre le cancer.

Face aux innovations médicales, face aux nouveaux espoirs, seule une lutte collective permettra une prise en charge pérenne des personnes atteintes de cancer. Grâce à vous et à ses milliers d'adhérents et de militants, la Ligue est un refuge où chaque personne a sa place si elle souhaite contribuer à briser le cancer et ses cortèges de souffrances physiques, psychologiques, économiques et sociales. L'avenir de la lutte contre le cancer ne peut se concevoir sans vous, rejoignez-nous !

Professeur Jacqueline Godet

Présidente de la Ligue contre le cancer

CHIFFRES CLÉS

DES CANCERS EN AUGMENTATION

Le nombre de nouveaux cas de cancers est de 365 500 par an (207 000 chez les hommes et 158 500 chez les femmes).

LA PREMIÈRE CAUSE DE MORTALITÉ EN FRANCE

Avec plus de 150 000 décès par an, le cancer reste la 1^{re} cause de mortalité en France.

DES TRAITEMENTS PLUS EFFICACES

On guérit actuellement près de 58 % des cancers.

Aujourd'hui, nous sommes tous directement ou indirectement concernés par la maladie.

SE DONNER LES MOYENS DE VAINCRE LES CANCERS

Créée en 1918, la Ligue nationale contre le cancer est une association loi 1901 reconnue d'utilité publique reposant sur la générosité de plus de 700 000 adhérents et sur l'engagement de ses 13 000 bénévoles formés pour répondre aux besoins des populations concernées. Cette fédération, composée de 103 Comités départementaux présents sur tout le territoire national, est aujourd'hui le seul acteur à avoir une approche globale du cancer en agissant avant, pendant et après la maladie. Indépendante financièrement et apolitique, la Ligue, acteur de la démocratie sanitaire et sociale, contribue à changer le regard que porte notre société sur le cancer et sur ceux qui en souffrent.

Nos missions nous engagent sur tous les fronts

- la recherche scientifique et médicale ;
- l'action pour les malades et leurs proches ;
- l'information des publics, la prévention et la promotion des dépistages ;
- la mobilisation de la société contre le cancer.

Nos valeurs

Nous sommes une association :

- **apolitique**, non confessionnelle, indépendante de tout pouvoir politique ou économique ;
- **caritative**, dépendant essentiellement de la générosité des donateurs et testateurs à qui elle assure respect et transparence ;
- qui **milite** pour la solidarité dans le respect de l'intégrité, de la liberté et de la dignité des personnes ;
- qui **œuvre**, avec l'excellence comme impératif, pour soutenir et promouvoir tout ce qui peut accélérer la guérison et alléger les souffrances des malades avec la triple exigence de l'éthique, de l'innovation et de l'efficacité ;
- qui **recherche** la coopération nationale et internationale afin d'optimiser ses actions de lutte.

Nos forces

- les « Ligueurs » : des centaines de milliers de membres, des milliers de bénévoles, et les équipes de salariés, tous unis pour la réalisation de nos missions ;
- un maillage sur tout le territoire au plus proche des malades et une présence dans les structures de soins ;
- une fédération de plus de 100 Comités départementaux.

« Être Ligueur », c'est

- transformer la société dans son rapport à la maladie et aux malades en s'appuyant sur la dynamique de la démocratie sanitaire pour renforcer la cohésion sociale ;
- militer pour protéger les plus vulnérables des risques « cancer », s'assumer comme un acteur de solidarité et de fraternité, toujours défendre les victimes du cancer et les préserver de toute discrimination ;
- participer à tous les niveaux à notre organisation démocratique qui conjugue la force de la proximité au service des missions et de l'efficacité de la solidarité fédérale ;
- s'engager pour agir avec la Ligue dans la réalisation de son projet associatif.

Ce projet associatif a été voté par l'Assemblée générale ordinaire du 24 juin 2011.

UN PEU D'HISTOIRE

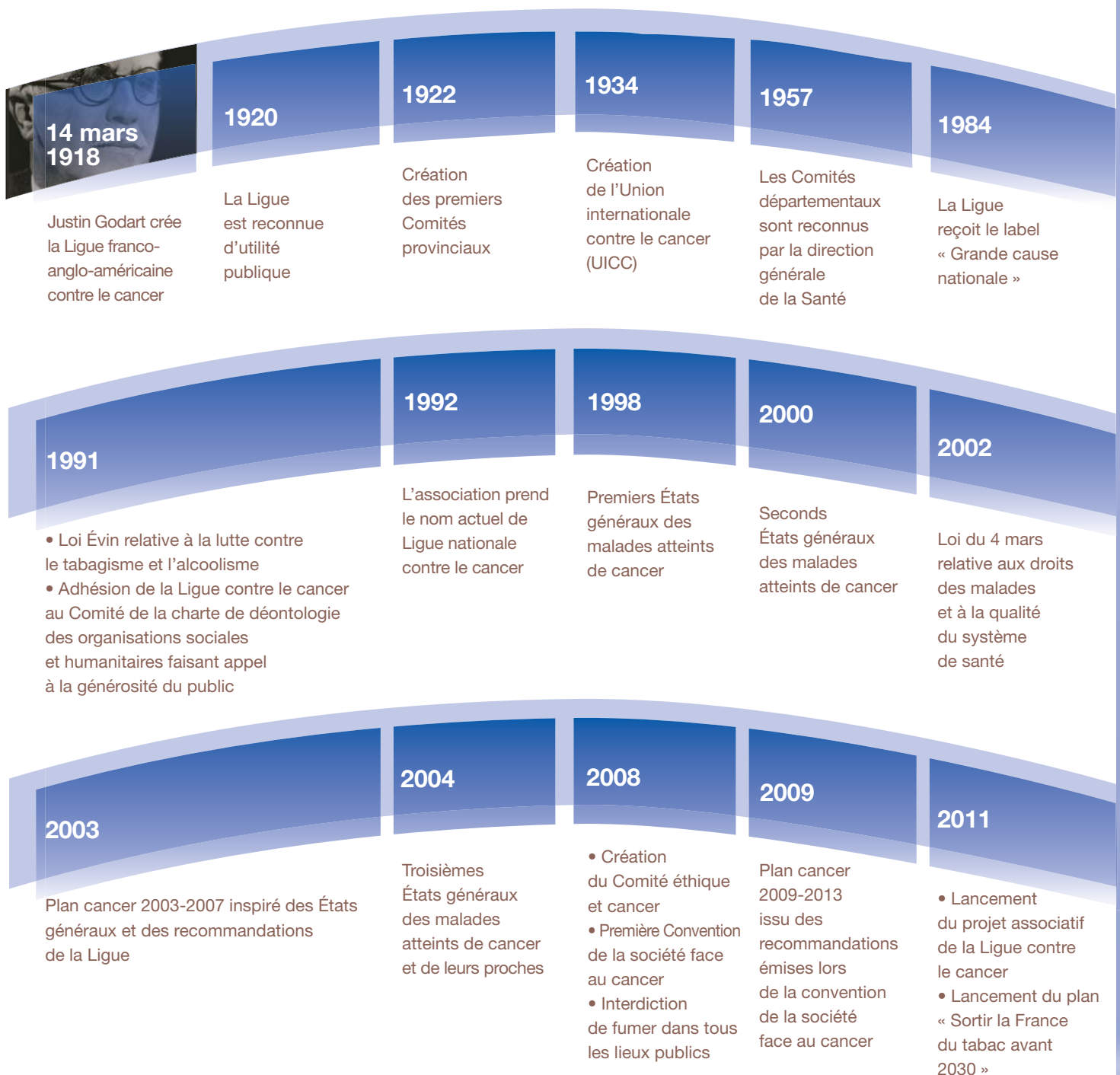

S'ENGAGER SUR TOUS LES FRONTS

Recherche, accompagnement des malades et de leurs familles, prévention, promotion des dépistages, mobilisation du grand public... Depuis plus de 90 ans, la Ligue œuvre sur tous les terrains pour réduire les risques de cancer et améliorer la qualité de vie des personnes malades. Pour cela, elle intervient dans quatre directions complémentaires :

- **CHERCHER POUR GUÉRIR**
- **PRÉVENIR POUR PROTÉGER**
- **ACCOMPAGNER POUR AIDER**
- **QUESTIONNER ET REVENDIQUER**

CHERCHER POUR GUÉRIR



1^{er} financeur de la recherche contre le cancer en France, la Ligue poursuit un objectif prioritaire : réduire l'incidence et la mortalité liées au cancer.

En initiant et en finançant des projets qui vont de la recherche fondamentale jusqu'au lit du patient, la Ligue suscite des avancées importantes dans le traitement et la qualité de vie des malades. Avec les sommes qui lui sont confiées, la Ligue finance des équipes et des programmes de recherche rigoureusement sélectionnés en s'assurant de l'excellence, de la qualité scientifique et de la faisabilité des projets. La Ligue investit tous les domaines de la recherche en cancérologie et contribue ainsi aux avancées qui font qu'aujourd'hui 58% des cancers peuvent être guéris.

LA LIGUE AGIT CONCRÈTEMENT

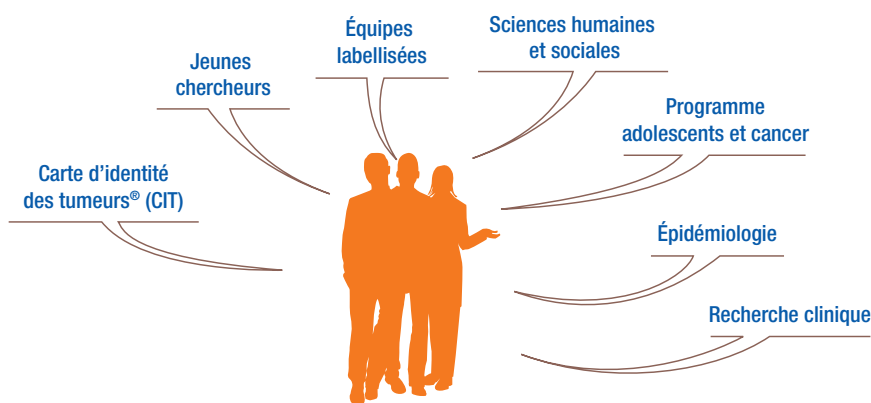

Chaque année, la Ligue investit près de 38 millions d'euros dans le soutien à la recherche contre le cancer.

Labellisation d'équipes de recherche et soutien aux jeunes chercheurs



Avec son programme « Équipes labellisées », la Ligue finance les projets d'une centaine d'équipes d'excellence constituant le fleuron de la recherche française publique en cancérologie.

La Ligue est également présente aux côtés des jeunes chercheurs en octroyant 200 allocations de recherche à des doctorants et postdoctorants.

Recherche en épidémiologie

L'épidémiologie étudie les liens entre la survenue des cancers et des facteurs d'origine environnementale, comportementale, professionnelle ou encore génétique. Soutenue par la Ligue depuis plus de 20 ans, E3N est une étude épidémiologique majeure, unique en France, focalisée sur les cancers de la femme. Ses résultats sont précieux pour la définition des conduites et pratiques les plus à même de prévenir la maladie.

Recherche clinique

Grâce à un partenariat avec Unicancer, la Ligue favorise le développement d'une recherche clinique indépendante afin d'améliorer l'accès des patients à des soins novateurs et répondre à des questions de santé publique échappant le plus souvent à la logique de l'industrie pharmaceutique.

Recherche en sciences humaines et sociales

La Ligue favorise l'étude des facteurs psychologiques, sociaux et économiques intervenant dans la prise en charge non médicale des patients atteints de cancer.

Carte d'identité des tumeurs® (CIT)

Initiée, pilotée et financée par la Ligue, Carte d'identité des tumeurs® constitue une contribution majeure au développement de la génomique en cancérologie en France. Ce programme de recherche a déjà permis l'analyse standardisée de près de 10 000 tumeurs. Son objectif est de permettre un transfert rapide des avancées de la recherche vers le lit du patient pour une prise en charge personnalisée de la maladie.

Programme Adolescents et cancer

Chaque année en France, 2 000 nouveaux cas de cancers sont diagnostiqués chez les adolescents et les jeunes adultes. Grâce à ce programme, la Ligue contribue au développement d'une prise en charge thérapeutique et psychologique, spécifique à cette catégorie de jeunes patients.

À SAVOIR

La Ligue contre le cancer agit aussi pour le respect des lois et des réglementations visant à interdire la diffusion de produits industriels nuisibles à la santé.

Dépister

Dépister, c'est rechercher la présence de lésions, en l'absence de signes, traduisant une maladie débutante chez une personne pour permettre un diagnostic et une prise en charge rapides.

Le dépistage reste la meilleure façon de lutter contre le cancer. Plus un cancer est dépisté tôt, plus les chances de guérison sont importantes.

Aussi, la Ligue communique sur l'importance de ces dépistages.

À ce jour, le dépistage organisé est uniquement généralisé pour le cancer du sein et pour le cancer colorectal.



SORTIR LA FRANCE DU TABAC AVANT 2030

En France, chaque année, 73 000 personnes meurent des méfaits du tabac.

Face à cette réalité inacceptable, la Ligue agit pour que le tabac ne soit plus considéré comme un produit de consommation courante et souhaite stopper les profits des industriels réalisés sur le dos de victimes en danger de mort.

Pour cela, la Ligue demande :

- l'instauration d'un prélèvement solidaire sur les bénéficiés de l'industrie du tabac sur le principe du pollueur-payeur ;
- l'application des mesures de la Convention-cadre de la lutte anti-tabac (mise en place du paquet neutre, augmentation des prix, etc.).

Pour désintoxiquer les espaces publics, la Ligue contre le cancer a lancé en 2012 un label inédit, Espace sans tabac. L'objectif : offrir au grand public, grâce à un partenariat avec des collectivités territoriales, des espaces ouverts sans tabac.



S'ENGAGER SUR TOUS LES FRONTS

ACCOMPAGNER POUR AIDER

Dès l'annonce du diagnostic, la Ligue est présente aux côtés des patients et de ceux qui les entourent. Porte-parole des personnes malades, elle organise une veille sur les répercussions sociales de la maladie. Elle s'implique aux côtés des acteurs institutionnels, associatifs et des professionnels soignants pour adapter les dispositifs de prise en charge et d'accompagnement aux besoins des personnes (soutien aux projets innovants, actions de sensibilisation, actions partenariales, aides financières). Elle organise également de nombreux soutiens directement auprès des personnes concernées (accueil, information, soutien moral, accompagnement thérapeutique et social).



Accueillir et accompagner les personnes pendant et après les traitements :

Grâce à ses bénévoles, la Ligue est présente à l'hôpital, à domicile et de plus en plus souvent en ville au sein d'espaces dédiés aux personnes touchées par le cancer.

Soucieuse d'améliorer la qualité de vie des personnes malades, la Ligue a développé une offre d'accompagnement thérapeutique sous le nom d'**Apeseo**[®]. Celle-ci, mise en œuvre par des professionnels dans des conditions d'exercice préalablement définies regroupe quatre services :

- soutien psychologique ;
- soins esthétiques ;
- activités physiques adaptées ;
- conseil diététique et nutritionnel.

L'objectif : aider les personnes malades à se ressourcer et à retrouver un bien-être souvent mis à mal lors des traitements.

Sur le **volet social**, les Comités départementaux interviennent pour faciliter le quotidien des personnes malades (aides humaines à domicile, visites, aides aux démarches administratives, groupes de convivialité, etc.) et favoriser leur réinsertion (aide à la vie professionnelle). Parce que la maladie appauvrit et rend vulnérable, les Comités attribuent ponctuellement, des secours financiers aux personnes.

En 2011, plus de 10 000 familles ont bénéficié de ces aides.

LES LIEUX DE RENCONTRES

• Espaces Ligue

Les espaces Ligue, situés en établissement de santé, en ville ou au sein des Comités départementaux, sont des espaces d'accueil dédiés aux personnes malades et à leur entourage. Gérés et animés par la Ligue contre le cancer, ces espaces sont des lieux où l'on peut se ressourcer et retrouver un mieux-être souvent mis à mal lors des traitements. Plus de 120 espaces Ligue à disposition des malades dans toute la France.

• Espaces de rencontres et d'information (ERI)

Situés au cœur des établissements de soins, les ERI sont des lieux d'information, d'écoute et d'échanges. Ils sont accessibles à tous et sans rendez-vous. Véritable lieux d'accompagnement, les ERI affirment la volonté d'améliorer la prise en charge et la qualité de vie des personnes malades et de leurs proches.



LIGNE TÉLÉPHONIQUE



Ligne téléphonique de soutien et d'information : 0 810 111 101*

Accessible à tous, ce service téléphonique offre gratuitement :

- une écoute confidentielle et anonyme assurée par des psychologues ;
- une permanence juridique et sociale où des avocats volontaires du barreau de Paris apportent des conseils juridiques adaptés aux difficultés rencontrées par les appelants ;
- un accès au service Aidéa où des conseillers techniques accompagnent les personnes malades dans leur demande de prêt dans le respect de la convention Aeras (S'assurer et emprunter avec un risque aggravé de santé) ;
- un accès direct aux Comités départementaux.

* (prix d'un appel local) du lundi au vendredi de 9h à 19h et le samedi de 9h à 14h uniquement.



S'ENGAGER SUR TOUS LES FRONTS

QUESTIONNER ET REVENDIQUER

Le cancer, un enjeu sociétal majeur

En organisant à trois reprises les États généraux des malades atteints de cancer et de leurs proches, la Ligue a pu, ces 10 dernières années, mettre en évidence les attentes des malades et leurs différents besoins. Ainsi, leurs attentes concernent désormais aussi bien la prise en charge médicale que la prise en compte des problèmes sociaux. La lutte contre le cancer ne peut donc se concevoir sans un changement du rapport de la société au malade et à la maladie.

1 pôle sociétal, 2 objectifs

La Ligue a donc créé en son sein un pôle sociétal qui répond à deux enjeux majeurs :

- **se faire l'écho des attentes des malades** en organisant ou en favorisant cette prise de parole, étant ainsi le pivot des « états généraux permanents des malades atteints de cancer » ;
- **faire de la Ligue contre le cancer un acteur puissant** des politiques de santé à l'échelle nationale et territoriale.

À SAVOIR

- La Ligue a été nommée pilote ou copilote de nombreuses mesures du Plan cancer 2009-2013.

LE COMITÉ ÉTHIQUE & CANCER



Créé sous l'impulsion de la Ligue contre le cancer, le Comité éthique et cancer est un organe de recours indépendant composé de 35 membres permanents, personnalités reconnues dans leur discipline. Il peut être saisi à tout moment, par toute personne et sur toute question légitime soulevant une problématique éthique concernant la pathologie cancéreuse. Le bulletin trimestriel *Éthique et cancer* diffuse les avis rendus par ce comité.

Pour saisir le Comité ou recevoir le bulletin *Éthique et cancer* :

- courriel : ethique@ligue-cancer.net
- adresse postale :

Ligue contre le cancer – Questions éthiques
14 rue Corvisart – 75013 Paris

- site Internet : www.ethique-cancer.net

Un élan collectif

La Ligue a ainsi mis en place différentes actions de terrain sur tous les territoires, dans tous les milieux sociaux, culturels et économiques. Un accent particulier est mis sur les inégalités économiques dans l'accès aux dépistages et/ou aux soins, les difficultés des malades dans le monde du travail, les discriminations pour accéder à l'emprunt ou pour contracter des assurances.

Grâce à sa forte légitimité, la Ligue représente les usagers du système de santé et agit auprès des institutions nationales pour la défense des droits des patients.



LES RELAIS POUR LA VIE



Grâce à une manifestation festive et éducative, intitulée **Relais pour la vie**, la Ligue contre le cancer souhaite modifier l'image que la société porte sur les personnes atteintes de cancer. Des équipes de coureurs et de marcheurs se mobilisent en faveur de la lutte contre le cancer en se relayant sur une piste pendant 24 heures. À cette occasion, la Ligue convie tous les publics qui souhaitent partager ce grand moment de convivialité et d'échanges autour de stands d'information, de concerts, de spectacles...

Tout le programme sur : www.relaispourelavie.net



S'IMPLIQUER POUR AVANCER

Avec bientôt 100 ans d'existence, la Ligue déploie ses efforts tant au niveau national qu'en région. Acteur de proximité, elle fait également de la formation une priorité.

UNE ORGANISATION FÉDÉRALE



Guyane française



Martinique/ Guadeloupe



La Réunion



Nouvelle-Calédonie



Polynésie française



Au niveau national

L'Assemblée générale de la Ligue est composée des présidents des Comités départementaux qui élisent un Conseil d'administration pour six ans. Les membres sont rééligibles et le Conseil d'administration est renouvelé par moitié tous les trois ans.

Le Conseil d'administration choisit parmi ses membres un Bureau national composé d'un président, de trois vice-présidents, d'un trésorier, d'un secrétaire général, élus pour six ans. En son sein, des commissions statutaires orientent l'action.

Le Conseil scientifique national est composé de 18 membres nommés pour quatre ans par le Conseil d'administration. Il a pour mission de proposer et de donner son avis au Conseil d'administration sur la répartition au niveau national des fonds destinés à la recherche.

Au niveau départemental

La Ligue contre le cancer fédère **103 Comités départementaux** sur l'ensemble du territoire national (métropole et territoires d'Outre-mer). Autonomes et indépendants financièrement, ils sont dirigés par un président, élu par un Conseil d'administration.

Ces Comités ont pour mission de relayer les actions de la Ligue au plus près de la population. Chaque Comité départemental comprend des structures d'information, de soutien et de coordination indispensables à ceux qui luttent contre le cancer et à ceux qui le vivent au quotidien.

Tous les élus sont des bénévoles de la Ligue.

UNE ÉCOLE DE FORMATION

Créée en 2002, l'école de formation de la Ligue contre le cancer a pour ambition de former des personnels compétents, qui seront demain des acteurs majeurs dans la lutte contre le cancer. Bénévoles, responsables, nouveaux salariés...

L'école, agréée par les pouvoirs publics, impose un niveau élevé de qualité, adapté aux besoins et attentes des Comités départementaux. Elle a formé à ce jour plus de 10 000 participants. Si l'école est située à Paris, elle délocalise une partie de ses formations.





S'IMPLIQUER POUR AVANCER

UNE DIMENSION INTERNATIONALE

Le cancer ne connaît pas de frontières et est susceptible de toucher toutes les populations à travers le monde. Il est responsable d'un décès sur huit dans le monde, une mortalité supérieure à celle du sida, de la tuberculose et du paludisme réunis.



La Ligue : des actions au niveau international

La Ligue contre le cancer, en créant une intercommission internationale en 2006, entreprend des actions (formations des professionnels de santé, information et sensibilisation du public, accessibilité aux soins, etc.) avec les pays francophones en Afrique et en Asie. L'intercommission sélectionne les modes d'actions les plus appropriés pour développer les missions internationales de la Ligue.

La Ligue participe aux principaux programmes de lutte à l'échelle internationale par de nombreux projets de subventions. L'an passé, l'association a financé directement trois projets, apportant une aide à la formation des professionnels de santé en Côte d'Ivoire, au Niger et au Cambodge.

Vers l'instauration d'un dialogue responsable et d'une action collective

La Ligue contre le cancer s'attache à développer des relations avec les associations et organismes étrangers poursuivant un but similaire au sien : la lutte contre le cancer. Elle est notamment membre fondateur de l'Union internationale contre le cancer (UICC – www.uicc.org) et de l'Alliance des Ligues africaines et méditerranéennes contre le cancer (ALIAM – www.aliam.org). La Ligue a intégré, en 2012, l'ECL (European cancer leagues).



EN SAVOIR PLUS

ÊTRE EN CONTACT AVEC LA LIGUE

www.ligue-cancer.net, le site de la Ligue

Témoin des multiples missions et activités de la Ligue, www.ligue-cancer.net permet notamment de prendre connaissance de l'actualité des Comités départementaux, d'obtenir des informations détaillées sur le cancer, de visionner les films de la Ligue TV, de dialoguer et d'échanger sur le forum.



Vivre, le magazine de la Ligue contre le cancer

Vivre est le seul magazine en Europe dédié à la lutte contre le cancer. Entretiens exclusifs, dossiers complets, enquêtes... *Vivre* explore chaque trimestre les grands sujets qui font l'actualité de la cancérologie et de notre société. Le bulletin d'abonnement est téléchargeable sur www.ligue-cancer.net (4 numéros par an pour 5 €).

La newsletter

Chaque mois, la newsletter témoigne de l'actualité de la Ligue contre le cancer. En renseignant son code postal dans le formulaire d'inscription, la newsletter dévoile également les dernières informations du Comité départemental le plus proche de chez vous.

Inscription sur www.ligue-cancer.net

LES RÉSEAUX SOCIAUX

Retrouvez la Ligue sur les réseaux sociaux
facebook.com/laliguecontrelecancer
twitter.com/laliguecancer



LA LIGUE EN BREF

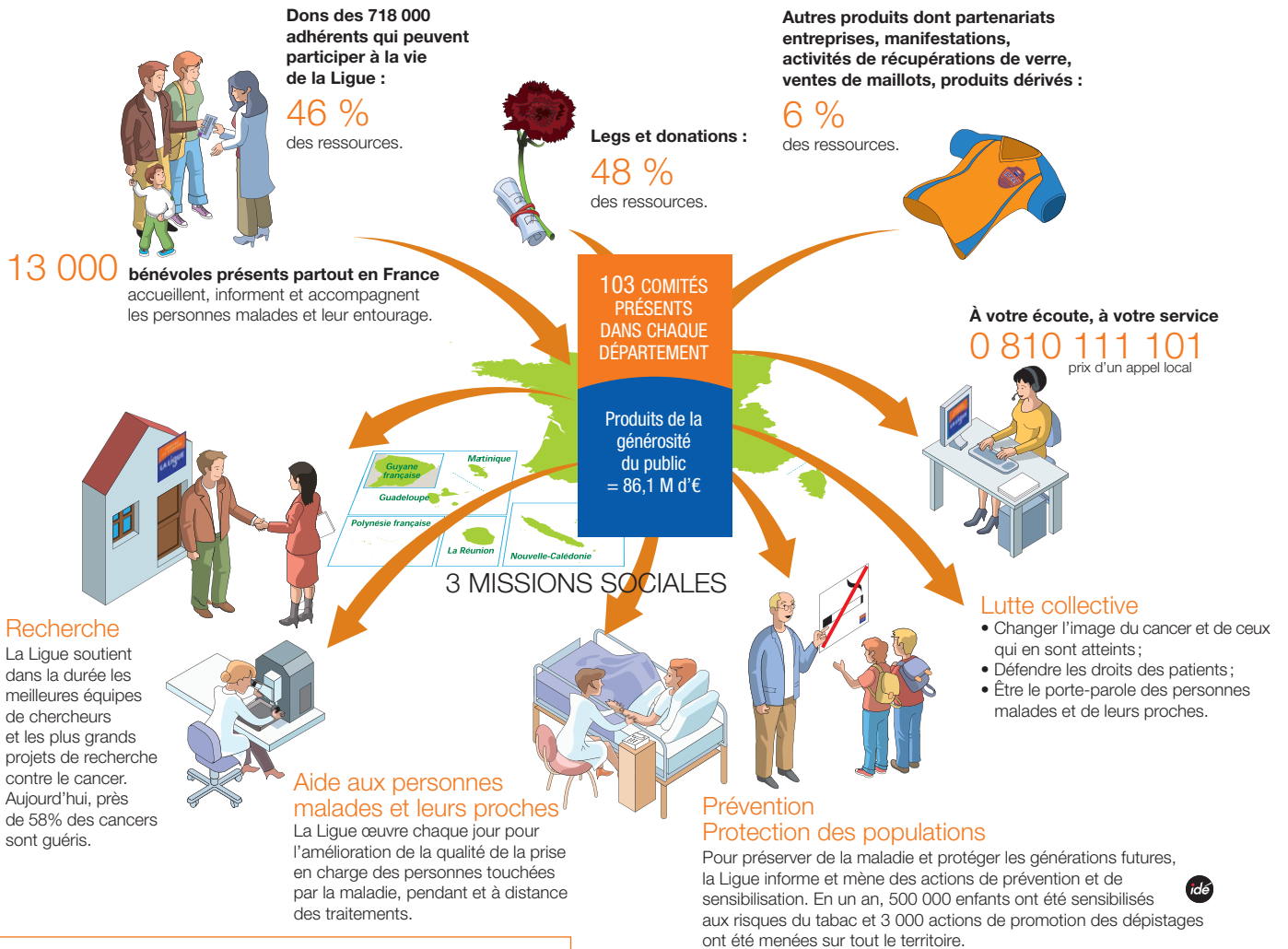

Premier financeur privé de la recherche contre le cancer en France.

LA LIGUE ET LE DON EN CONFIANCE



La générosité du public constitue la première source de financement de la Ligue contre le cancer. La Ligue est agréée par le Comité de la charte dont la vocation est de promouvoir la transparence et la rigueur de la gestion pour permettre le don en confiance. Les comptes de la Ligue sont certifiés par un commissaire aux comptes.

Dans son dernier rapport, la Cour des comptes précise que « ...l'emploi des fonds collectés auprès du public est déclaré conforme aux objectifs poursuivis par les appels à la générosité de la Ligue ... ».

COMMENT REJOINDRE LA LIGUE CONTRE LE CANCER ?

Donateurs, bénévoles, psychologues, soignants, chercheurs, célébrités, entreprises...

Chaque jour, et chacun à notre manière, nous luttons contre la maladie. Pour rejoindre ce mouvement populaire et soutenir la Ligue, vous pouvez :

- devenir bénévole dans l'un des 103 Comités départementaux de la Ligue ;
- devenir adhérent en faisant un don à la Ligue contre le cancer sur www.ligue-cancer.net ;
- vous abonner au magazine *Vivre* ;
- désigner la Ligue contre le cancer légataire dans votre testament ou bénéficiaire d'un contrat d'assurance-vie ;
- vous inscrire à la newsletter ;
- participer à un défi ou à une manifestation festive aux couleurs de la Ligue ;
- devenir mécène ou partenaire.

Plus d'informations sur www.ligue-cancer.net ou au 0 810 111 101 (prix d'un appel local).

**LA LIGUE CONTRE LE CANCER,
PARTENAIRE DE VOTRE VIE**

www.ligue-cancer.net
Tél. : 0 810 111 101
(prix d'un appel local)

chercher pour guérir
prévenir pour protéger
accompagner pour aider



pour la vie